POLO de LLIMONA

El quadern d'estiu per refrescar-te la ment

3r PRIMÀRIA

tekman
REVOLUCIÓ I APRENENTATGE

On és la Font Blanca?

Avui la Daniela vol visitar la Font Blanca, una font preciosa que està situada al cor del Bosc Espinós. Fa una bona estona que camina, però no la troba i comença a estar cansada. Per sort, a l'entrada del bosc, s'ha trobat una geganta i un follet.

—Hola! Soc la Daniela. M'agradaria...

—Jo soc la Gira-sola —diu la geganta, sense deixar que la Daniela acabi la frase.

—I jo, l'Ígor. He d'arribar a l'Arbre del coneixement i no sé per on s'hi va. Vull anar-hi pel camí més curt —els diu el follet.

—Doncs jo em vull banyar al llac —torna a interrompre la geganta—. Però com que faig 10 metres no sé si hi cabré. El meu mapa és tan petit que el llac no hi surt.

—Al meu mapa sí que hi és —contesta el follet—. Cada quadrat fa un km2, només has de comptar quants quadrats fa el llac al mapa i calcular, aproximadament, quants quilòmetres quadrats té.

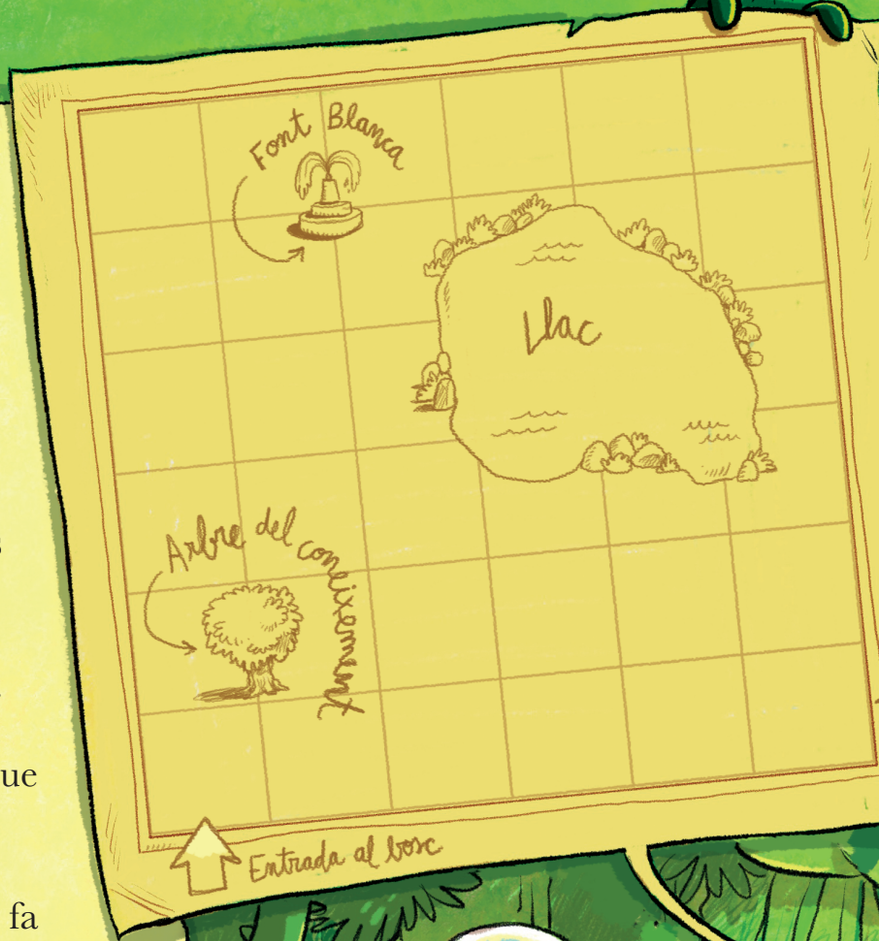

* La geganta hi cap, al llac? Aproximadament, quants quilòmetres quadrats té?

_____

—Moltes gràcies —diu la geganta—. M'agradaria ajudar-vos d'alguna manera…

—Tens bona punteria? Si vols em pots llançar ben amunt perquè arribi al meu destí. Els follets som com de goma i no ens trenquem tant com altres espècies més fluixes.

—D'acord, però necessito saber exactament a quants metres t'he d'enviar.

Ajuda la Daniela a calcular la distància que ha de recórrer l'Ígor.

_____

—Gràcies per calcular-ho —agraeix el follet a la

Daniela—. Té, et regalo el mapa, a mi ja no em servirà de res!

Quan la Gira-sola llança enlaire el follet, pregunta a la Daniela:

—Tu també vols que et llanci?

—No, gràcies. Crec que jo sí que em trencaria.

La Daniela segueix sense saber on és la Font Blanca, però ara almenys té un mapa enorme.

Quina distància ha de recórrer la Daniela per arribar a la font?

_____

L'hort dels monjos

Antigament, a l'Edat Mitjana, els monjos cultivaven tot el que els feia falta per viure. També feien créixer la majoria de les medecines que tenien. No, no és que tinguessin arbres que donaven aspirines. És que moltes de les substàncies que es feien servir per curar provenen dels vegetals. Llegeix les notes d'aquests monjos sobre les plantes. Sabries completar les paraules que hi falten?

Les pipes de carabassa o de gira-sol són llavors. Algunes plantes es reprodueixen mitjançant llavors, però n'hi ha d'altres que creixen a partir d'un tros de la planta. Hi ha molts tipus de llavors comestibles. Són molts sanes i tenen un alt valor nutritiu.

menta

Per la _____ hi corre la saba i a través de les _____ fan la fotosíntesi.

pi

Són alts, tenen les fulles _____, un _____ fort i moltes _____. Les _____ subjecten l'arbre a terra i li serveixen per alimentar-se.

Si et fa mal el cap, pots recórrer a un pom de fulles de salze per alleujar-te. Són fulles platejades i allargades.

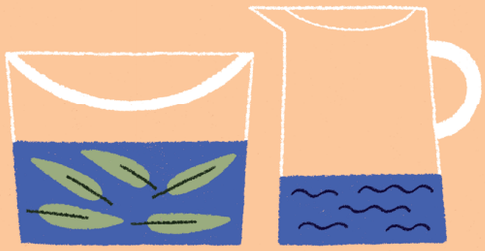

1. Les has de deixar en remull durant mig dia.

3. Finalment, col·loca la pasta en una tela i posa-te-la al front durant tota la nit.

2. Després, les has de triturar amb la mà de morter juntament amb una mica d'oli d'ametlles fins que se'n faci una pasta.

La sàlvia té grans propietats quaridores i es fa servir per curar des de l'antiquitat. Els romans li van posar aquest nom precisament per aquest motiu: en llatí la paraula "salvare" significa "curar".

EL MONSTRE FINAL

Aquest videojoc té moltes pantalles, juga-hi en família i aconsegueix arribar el primer fins al monstre final. Llança els daus i lliura la teva batalla! Si l'encertes, tornes a tirar.

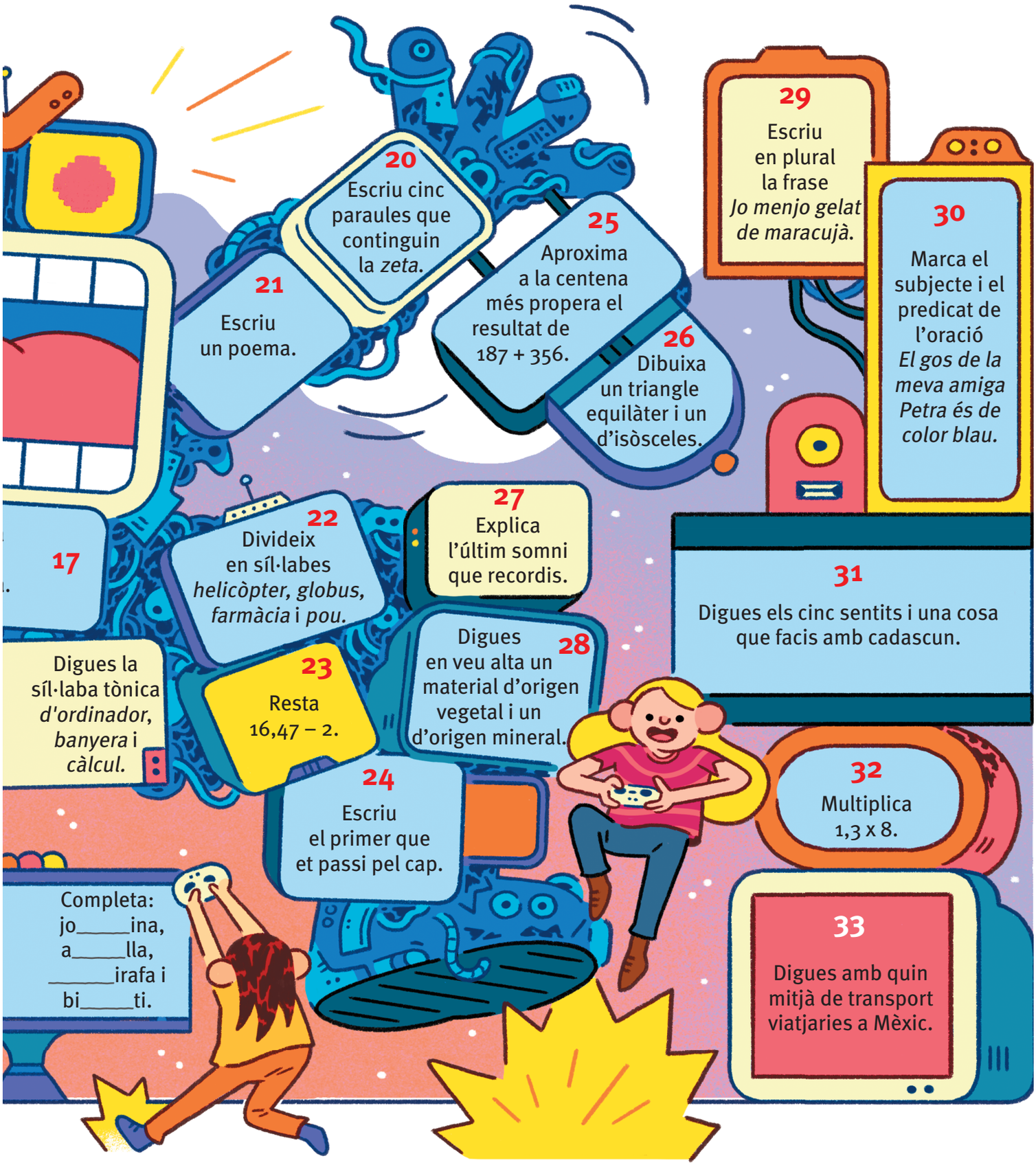

La bola màgica de Madame Froufrou

Madame Froufrou està consultant la seva bola màgica, però... sembla que hi ha alguna cosa que no rutlla. La bola està mostrant tota mena de disbarats: deu estar espatllada o es tracta de missatges en clau?

* Ajuda Madame Froufrou a trobar tots els objectes que prediu la bola.

- Un objecte que punxa i conté la lletra *s*.
- Un animal que inclou *gui*.
- Una substància gasosa que conté la *v*.
- Un animal amb *g*.
- Una paraula que en plural acaba en *os*.
- Un animal que conté la doble *ela*.
- Una cosa que comença per *g*,
- Un animal que comença per *r*,
- Una flor que conté la *r*,
- Una cosa que conté la *b*,
- Una cosa que comença per *h*,
- Un instrument que comença per *g*.

* Què creus que intenta predir la bola màgica?

_____

_____

_____

CONCERT a la CIUTAT

Avui hi ha festa a la ciutat i hi ha concerts per a tots els gustos: òpera, hip-hop, flamenc i pop. Ostres! Un dels micròfons s'ha espatllat i ningú sap com continua la cançó. Sabries completar-la?

Per què et portes així? Encara no te n'has adonat?
No em mola gens que m'hagis acusat!
Jo no he estat qui se t'ha menjat l'esmorzar.
Ves a empipar algú altre i deixa de molestar!

Encercla la síl·laba tònica d'aquests paraules.

Mira aquest moixó,
canta amb una pena!
Ha perdut la il·lusió
sota aquesta lluna plena!

Subratlla les paraules que rimen.

INVENTA'T UNA MELODIA PER A UNA D'AQUESTES CANÇONS I CANTA-LI A LA TEVA FAMÍLIA. CONCERT A DOMICILI!

I tu? A quin concert aniràs?

_____

_____

_____

POLO de LLIMONA

Polo de llimona és una proposta innovadora i diferent per repassar des de les intel·ligències múltiples el que has après durant el curs. Estem convençuts que l'estiu es va inventar per divertir-se, per això hem preparat un quadern que per fi et farà gaudir de les vacances! Amb les activitats més originals i emocionants per «refrescar» la teva ment mentre et prepares per al proper curs.

- Càlcul i operacions
- Percepció visual
- Educació emocional
- Lectura
- Escriptura creativa
- Coneixement de l'entorn
- Gramàtica
- Problemes
- Raonament lògic
- Ortografia

tekman
REVOLUCIÓ I APRENENTATGE

www.tekmaneducation.com